LUCHA NO VIOLENTA

¿En Venezuela existe Democracia?

Democracia es… División de poderes

Inexistente en Venezuela

No estamos en Democracia

Democracia es… Alternabilidad del Poder

1999

2002

2006

2012

2013

…

Continuara

Inexistente en Venezuela

No estamos en Democracia

Democracia es… Pluralismo de ideas

Inexistente en Venezuela

No estamos en Democracia

No estamos en Democracia

En 2008, el Índice Democrático de la Unidad de Inteligencia de ***The Economist*** **calificó a Venezuela** como "Régimen Híbrido" (autoritarismo electoral), y el **menos democrático** de los países latinoamericanos

¿Por qué se realizan elecciones, si el gobierno venezolano no es democrático?

Los procesos electorales son permitidos por los autoritarismos **para *aparentar* Democracia** *no* para ser gobierno democráticos.

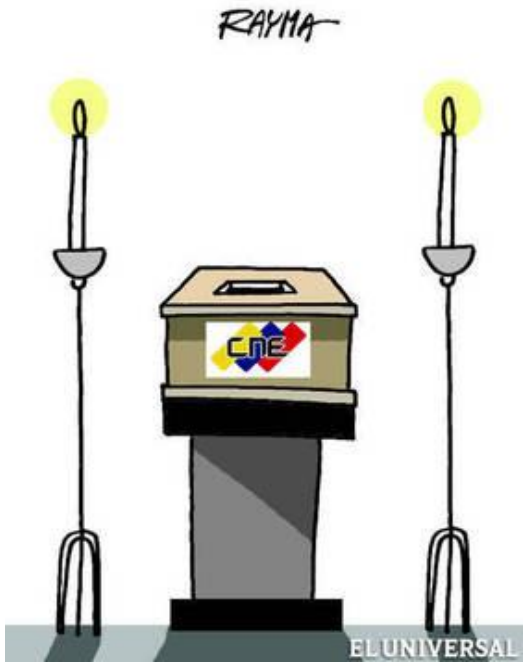

¿Cómo lograr un cambio?

¿Con violencia?

¿Con Ayuda extranjera?

¿Con Negociación?

1

2

3

1. ¿Con Violencia?

Hay que preguntarse:

- ¿Qué se ha logrado con eso hasta ahora?
- ¿Cuánto nos cuesta (vidas, recursos)?
- ¿Quién es superior en la aplicación de la violencia, los dictadores o nosotros?

La violencia siempre genera más violencia.

Caso: Siria

Status: conflicto ***aun*** en desarrollo, desde enero de 2011

Crisis humanitaria con miles de muertos y millones de refugiados

Ciudades gravemente dañadas y parcialmente destruidas

DESCARTADA

2. ¿Pidiendo ayuda a potencias extranjeras?

Por lo general, estos países perseguirán su propio interés.

¿Qué seguridad real tenemos de esa ayuda?

Esta posibilidad es efectiva sólo cuando hay una fuerza interna que ya haya sacudido al gobierno autoritario.

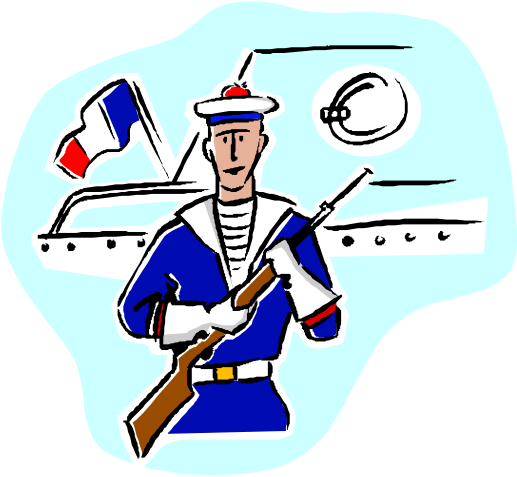

DESCARTADA

3. ¿Negociando?

Negociar puede ser útil para solucionar un conflicto específico.

No es conveniente cuando están involucrados asuntos fundamentales que comprometan a cualquier individuo.

Los autoritarismos no suelen respetar los puntos acordados en las negociaciones, además solo están dispuestos a negociar cuando la irreverencia del pueblo no les deja otra opción.

Nego

DESCARTADA

¿Existe otra salida ?

SI

La organización para la LUCHA NO VIOLENTA

¿Qué es La LUCHA NO VIOLENTA?

- Es una **técnica efectiva** para resolver conflictos sin uso de la violencia.
- Es una **lucha** colectiva, **organizada** y disciplinada con objetivos definidos.
- Es un método de **lucha activa** contra la opresión.
- **Incluye** entre sus métodos la protesta simbólica, la **desobediencia civil**, la no-cooperación económica o política y la insistencia en la verdad
- Es una estrategia de **lucha asimétrica** exitosa **contra gobiernos no democráticos.**

¿Qué NO es La LUCHA NO VIOLENTA?

- No es anarquía
- No es desorden social
- No es pasividad ni sumisión

¿Por qué la Lucha no violenta?

- Porque nos coloca en un terreno donde sí **podemos ganarle a un gobierno autoritario**.

- Porque **fortalece la Democracia**: la gente decide su destino y no espera a ningún salvador.

- **Obliga a los gobernantes** autoritarios **a decidir** entre obedecer al pueblo o quitarse la careta de demócratas.
- Convoca a todos por igual, **el enemigo es el tirano**.
- **No da excusas** o justificaciones al gobierno **para utilizar la fuerza** en contra del pueblo.

- **Reduce las barreras** para la participación pues hay menor riesgo físico**.**
- **Reduce las barreras morales** pues la violencia implica rechazo social**.**
- **Reduce las barreras informativas**, así mas gente se involucra pues se sabe donde y cuando se llevaran a cabo las distintas acciones**.**

Recuerda: cuando se es agresivo se descalifica y deslegitima la propia lucha

Ejemplo de lucha no violenta en Venezuela

- Octubre del 2004. Córdoba Estado Táchira:

Durante 15 días, 3000-3500 venezolanos en las calles lograron que el CNE reconociera a la alcaldesa de oposición.

¿Cómo se debe actuar en la lucha no violenta?

Con Valentía

En la no-violencia, te trazas un objetivo y persistes hasta conseguirlo. Hace falta Valentía para persistir, esta no es una técnica para COBARDES

Sin violencia

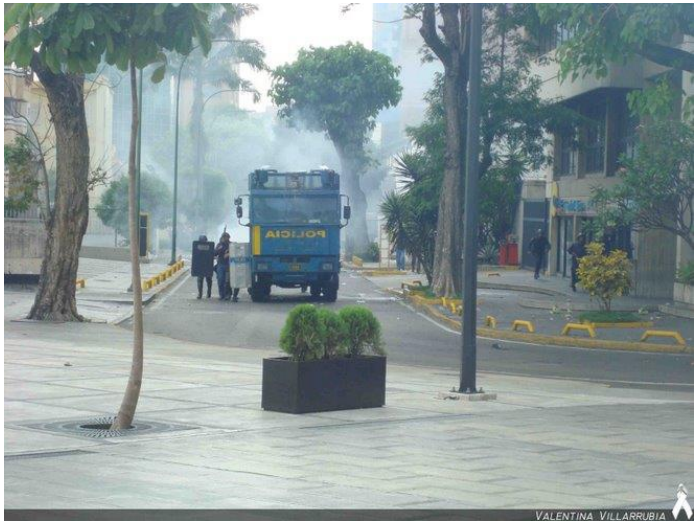

Si se actúa sin violencia se deslegitima la violencia del otro lado, lo que aumenta los costos de represión para el gobierno.

Con acciones

La No Violencia NO es pasividad:

- **ES ACCION**,
- ES Respuesta,
- ES Reto,
- ES Desafío,
- ES para valientes.

Ejemplos exitosos de Protesta No Violenta en el mundo

Casos de éxito

CHILE
1983 - 88

Pinochet, un dictador declarado con el control de las fuerzas armadas, **no pudo resistirse a la decisión del pueblo chileno**.

De forma no violenta, los chilenos obligaron a las fuerzas armadas a reconocer el triunfo de la democracia.

Nadie creía que Pinochet iba a entregar, pero al final TUVO que hacerlo

Casos de éxito

SERBIA

1988 - 2000

Un pequeño **grupo de jóvenes estudiantes**, llamado OTPOR **emplea la lucha no violenta como herramienta para salir del dictador Milosevic** a través de la defensa del voto.

Milosevic, llamado “el carnicero de los balcances” por el genocidio que cometió, no pudo resistirse a un pueblo organizado y firme que cobró.

Casos de éxito

INDIA
1947

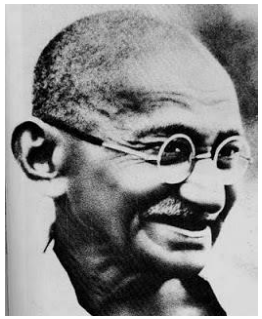

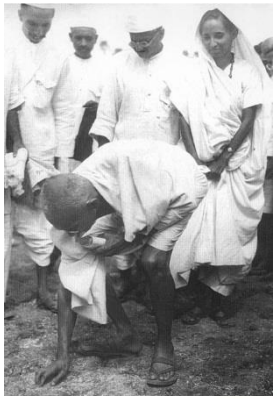

Las campañas de Gandhi de desobediencia civil fueron una forma de protesta que **consistía en negar obediencia a determinadas leyes**.

Tras unos difíciles y tensos momentos, **en agosto de 1947, la India dejaba de estar bajo soberanía británica** para dar paso a la formación de los dos Estados independientes de India y Pakistán.

Otros casos de éxito

Lucha no violenta				
Campaña	**Ubicación**	**Estatus**	**Inicio**	**Fin**
Revolución de los claveles	Portugal	Reglas militares	1974	1974
	Eslovenia	Régimen comunista	1989	1990
Revolucion del canto	Estonia	Régimen comunista	1989	1989
Revolucion Rosa	Georgia	Régimen Shevardnadze	2003	2003
El poder del pueblo	Filipinas	Ferdinand Marcos	1983	1986
	Bolivia	Junta Militar	1977	1982
Movimiento Predemocracia	Argentina	Junta Militar	1977	1981

Acciones de Calle para la Protesta No violenta

Protestas:

Activa a tu red y **realiza** en la calle **manifestaciones simbólicas** que incluyan desfiles, marchas y vigilias.

El objetivo es estar en la calle alzar la voz y hacerte escuchar.

Intervenciones:

Activa tu red interviniendo los entes gubernamentales mas cercanos a tu comunidad.

Puedes realizar una huelga de hambre u ocupar el espacio en forma de protesta no violenta

No Cooperación

Niégate a prestar cualquier cooperación económica o política con el gobierno. La idea es demostrar que no estas de acuerdo con ellos. **Puedes activar tu red realizando boicots o huelgas.**

Uso constante de los medios 2.0

Denuncia hechos irregulares utilizando los distintos medios de comunicación impresos y digitales**. Para ello activa tu cuenta en FACEBOOK, TWITTER, INSTAGRAM.**

¿Qué debes esperar si vas a organizar una protesta?

- **Que** los medios de comunicación **invisibilicen la lucha**
- **Que existan *intereses Personales*** o partidistas que compliquen tu trabajo.
- **Que haya *indiferencia*** ante los problemas sociales y políticos
- **Que algunos tengan miedo** a las *sanciones* por parte del gobierno
- **Que haya desconfianza** en diferentes actores.
- **Que haya *desamparo* y desesperanza**.
- **Que se espere que *otros resuelvan*** nuestro problema.
- **Que se crea que *no* somos *suficientes***.

Lo que puedes hacer ya

1. Replica el taller

2. **Organizar a tu red** de confianza para realizar acciones no violentas

3. **Formar una red** para planificar y comunicar tus acciones

4. **Construir puentes con otras redes** e intercambia información y coordinen acciones

5. **Utilizar como forma de denuncia** y difusión de **mensajes los distintos medios de comunicación**, incluidas las redes sociales

Es momento de Alzar la voz
Organicémonos y salgamos a la calle

No permitas que la violencia se adueñe de tu lucha porque así perderás.

“El grado de libertad o tiranía que exista en un país es, en gran medida, un reflejo de la relativa determinación de los ciudadanos de ser libres y de la voluntad y capacidad de éstos de ofrecer resistencia a los esfuerzos que el gobierno haga por oprimirlos.”

Gene Sharp

***Síguenos* @formacionVPA**